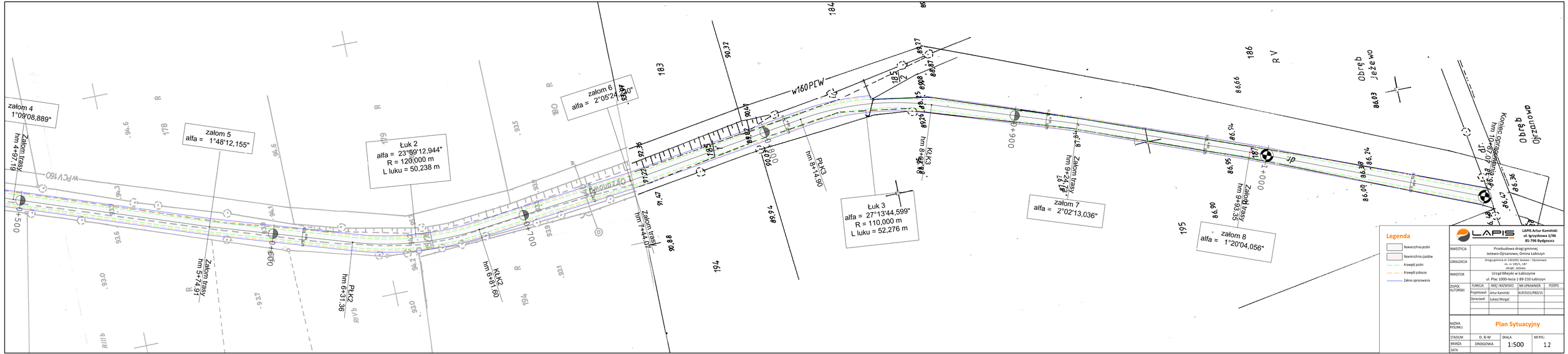
załom 4
1°09'08,889"
Załom trasy
hm 4+97,19
załom 5
alfa = 1°48'12,155"
Łuk 2
alfa = 23°59'12,944"
R = 120,000 m
L łuku = 50,238 m
załom 6
alfa = 2°05'24,330"
Załom trasy
hm 5+74,91
PŁK2
hm 6+31,36
KŁK2
hm 6+81,60
Załom trasy
hm 7+44,07
PŁK3
hm 8+14,90
KŁK3
hm 8+64,26
Łuk 3
alfa = 27°13'44,599"
R = 110,000 m
L łuku = 52,276 m
załom 7
alfa = 2°02'13,036"
Załom trasy
hm 9+24,72
Załom trasy
hm 9+93,35
załom 8
alfa = 1°20'04,056"
Koniec opracowania
hm 10+76,07
Legenda
Nawierzchnia jezdni
Nawierzchnia ciągów
Krawędź jezdni
Krawędź pobocze
Zakres opracowania
LAPIS Artur Kamiński
ul. Igrzyskowa 1/46
85-796 Bydgoszcz
INWESTYCJA
Przebudowa drogi gminnej
Jeżewo-Ojrzanowo, Gmina Łabiszyn
LOKALIZACJA
Droga gminna nr 130335C Jeżewo – Ojrzanowo
dz. nr 185/1, 187
obręb : Jeżewo
INWESTOR
Urząd Miejski w Łabiszynie
ul. Plac 1000-lecia 1 89-210 Łabiszyn
ZESPÓŁ AUTORSKI
FUNKCJA | IMIĘ I NAZWISKO | NR UPRAWNIEŃ | PODPIS
Projektował: Artur Kamiński KUP/0151/PBD/15
Sprawdził: Łukasz Morgat
NAZWA RYSUNKU
Plan Sytuacyjny
STADIUM D. B-W
SKALA 1:500
NR RYS. 1.2
BRANŻA DROGOWA
DATA