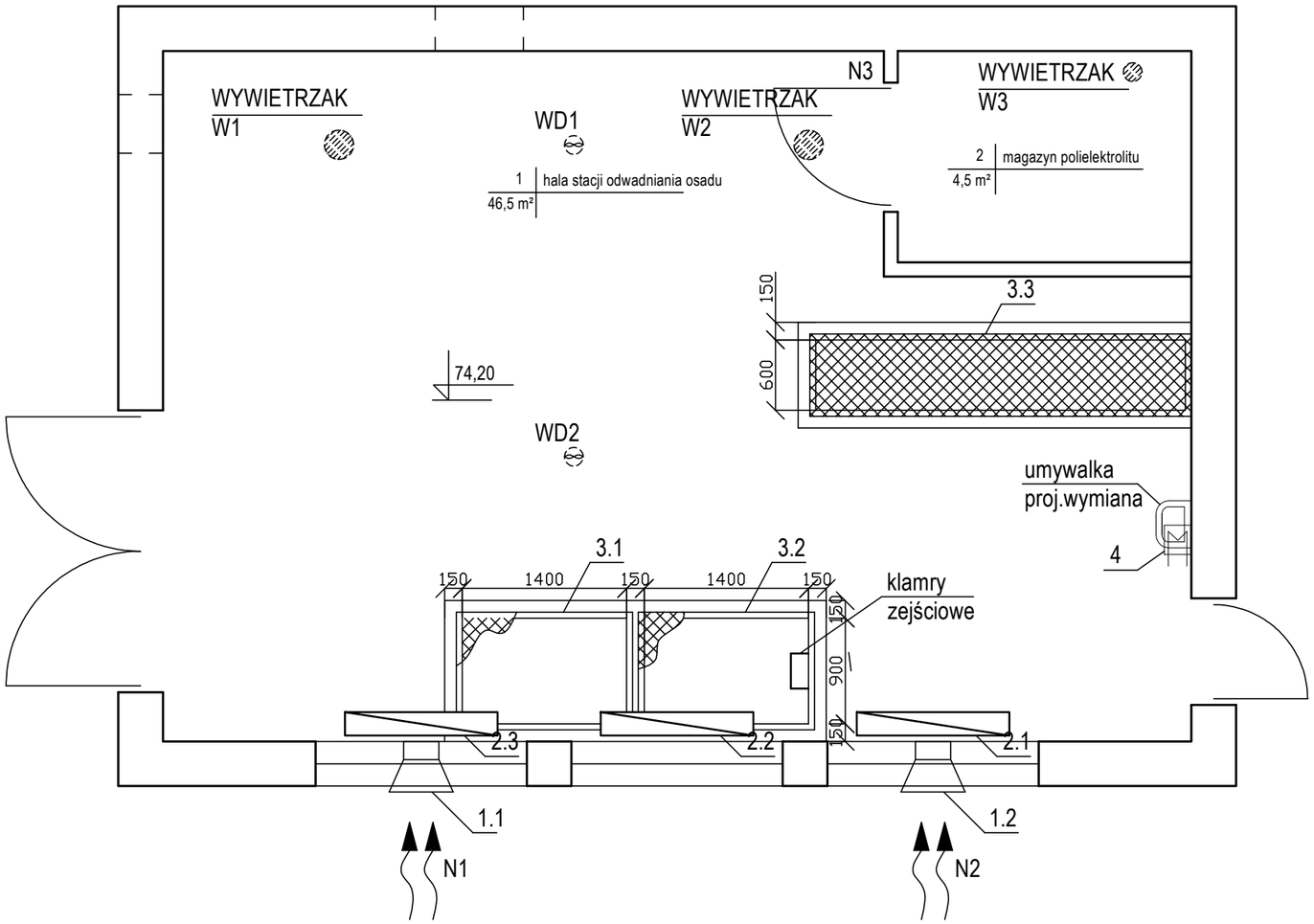

LEGENDA:

1.1-2 - istn. nawietrzak podokienny typ A,
2.1-3 - proj. grzejnik elektryczny 1400W
3.1 - istn.kanał techn.- zbiornik wody płuczącej Rz.d.72,55
3.2 - istn. kanał techn. pompy płuczącej Rz.d.72,55
3.3 - istn. kanał techn.Rz.d.73,40
4 - proj. podgrzewacz wody,jednostanowiskowy 5l,
W1-3 - istn.wywietrzak,
WD1-2 - istn.wentylator dachowy,**proj.wymiana** Q=460 m³/h

WYKONAWCA: BIŚ BIURO INŻYNIERII ŚRODOWISKA ul. Staroszkolna 16/28 85 - 209 BYDGOSZCZ

INWESTOR Gmina Łabiszyn
ul. Plac 1000-lecia 1, 89-210 Łabiszyn

Obiekt:
Uporządkowanie systemu wodno-ściekowego dla miasta Łabiszyna
- Oczyszczalnia Ścieków

Treść rysunku:
Pomieszczenie MOO
- wentylacja i inst. grzewcza

Funkcja	Imię i nazwisko	Specjalność	Nr uprawnień	Podpisy
Projektant	mgr inż. Marek Pianowski	Ochr. środ. Inst. sanit.	GP-KZ-7342/35/94 GP-KZ-7342/213/92	
Opracowała	mgr inż. Marta Nowak			
Opracowała	mgr inż. Marlena Bąk			

Faza:	Skala:	Data:	Branża:	Nr kontraktu:	Nr rysunku:
PB-W	1:50	07.2014	ochr. środ.		4