Uzasadnienie do Planu Ogólnego Gminy Łabiszyn
część graficzna

1:10 000

0 1 2 3 4 5 6 7 8 9 10 km

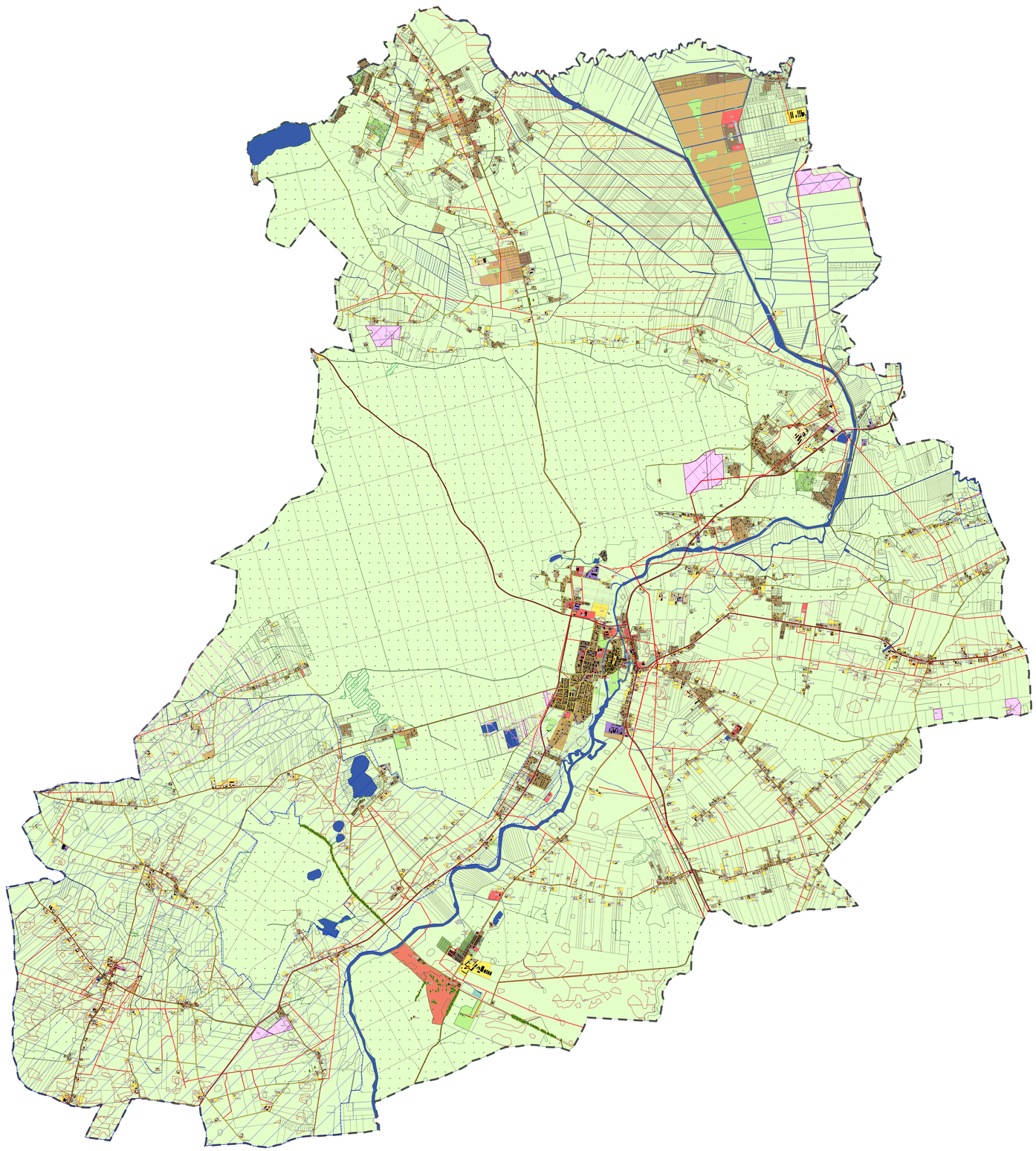

Legenda:

Zasoby środowiskowe
- Obszar Natura 2000 Równina Szubińsko-Łabiszyńska
- Rezerwat przyrody Ostrów koło Pszczółczyna
- Grunty rolne chronione (I-III klasy)
- Użytki ekologiczne
- Pomnik przyrody
- Wody
- Lasy

Zasoby infrastrukturalne
- Mała elektrownia wodna
- Stacja uzdatniania wody

Sieć drogowa
- Wojewódzka
- Powiatowa
- Gminna

Sieć elektroenergetyczna
- Linia elektroenergetyczna wysokiego napięcia
- Linia elektroenergetyczna średniego napięcia

Zasoby kulturowe
- Zabytki nieruchome wpisane do rejestru (obszar)
- Zabytki nieruchome wpisane do ewidencji (obszar)
- Zabytki nieruchome wpisane do ewidencji (obiekt)
- Zabytki archeologiczne wpisane do ewidencji (obszar)

Ewidencja gruntów i budynków
- Działki ewidencyjne
- Budynki

Zasoby pozostałe
- Krajobrazy priorytetowe
- Złoża kopalin
- Obszary i tereny górnicze

Plan Ogólny Gminy
- Granica POG Łabiszyn
- Obszar uzupełnienia zabudowy

Strefy planistyczna
- SW - Strefa wielofunkcyjna z zabudową mieszkaniową wielorodzinną
- SJ - Strefa wielofunkcyjna z zabudową mieszkaniową jednorodzinną
- SZ - Strefa wielofunkcyjna z zabudową zagrodową
- SU - Strefa usługowa
- SH - Strefa handlu wielkopowierzchniowego
- SP - Strefa gospodarcza
- SR - Strefa produkcji rolniczej
- SI - Strefa infrastrukturalna
- SN - Strefa zieleni i rekreacji
- SC - Strefa cmentarzy
- SG - Strefa górnictwa
- SO - Strefa otwarta
- SK - Strefa komunikacyjna